

Personrösta

Om du vill att någon eller några särskilda kandidater ska bli valda kan du personrösta.

1

Ta valsedlar.

Börja med att ta en namnvalsedel för varje val du ska rösta i.

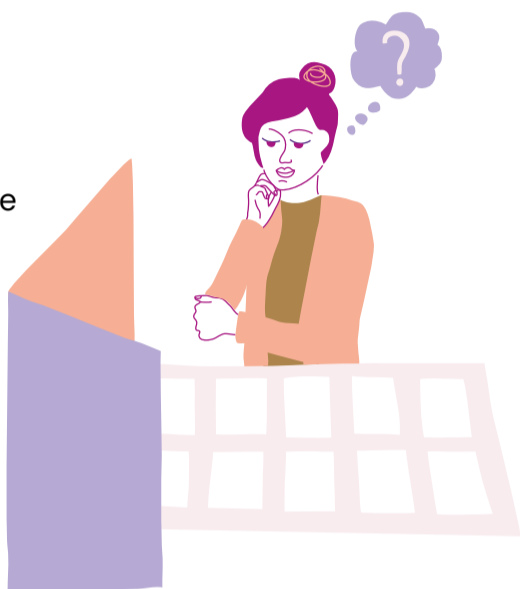

2

Du kan kryssa upp till tre namn.

Om du vill personrösta på den person som står överst på listan behöver du också kryssa. Att stryka ett namn har ingen betydelse.

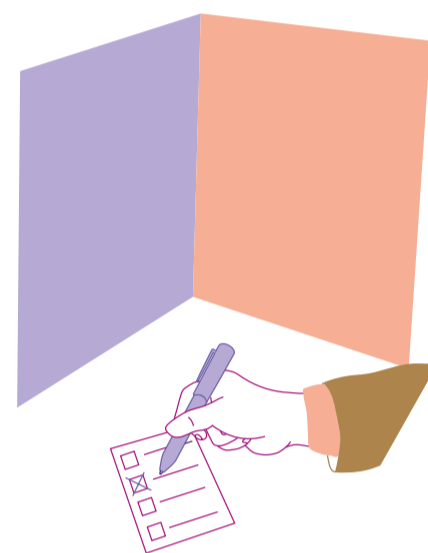

3

Blank valsedel.

Om du inte hittar din valsedel kan du ta en blank valsedel. Skriv nomineringsgruppens namn och namnet på upp till tre av gruppens kandidater som du vill rösta på. Skriv så tydligt som möjligt och i den ordning du vill rangordna dem.

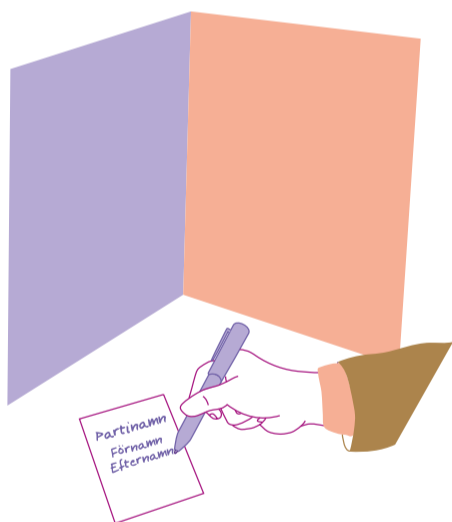

4

Nomineringsgrupper och kandidatlistor.

Nomineringsgrupper och kandidatlistor hittar du på [kandidatvisning.svenskakyrkan.se](https://www.svenskakyrkan.se/kandidatvisning).



Mer information om personröstning och vilka nomineringsgrupper och kandidater du kan rösta på finns här.

Har du frågor?

Fråga valförrättarna, valnämnden eller besök [svenskakyrkan.se/kyrkoval](https://www.svenskakyrkan.se/kyrkoval). Du kan också ringa vår valservice på telefon 010-18 19 400.